

MODULARIO
F. rig. rend. 487

MINISTERO DELLE FINANZE
DIREZIONE GENERALE DEL CATASTO E DEI SS.TT.EE.
CATASTO EDILIZIO URBANO (RDL 13-4-1939, n. 652)

* MOD. BN (CEU):

4/3

Planimetria di u.i.u. in Comune di MILANO via STRADA SIMONETTA civ. 2

LOTTO 3

Sub. 1

Area Verde K=2.90

Cantile Inferno

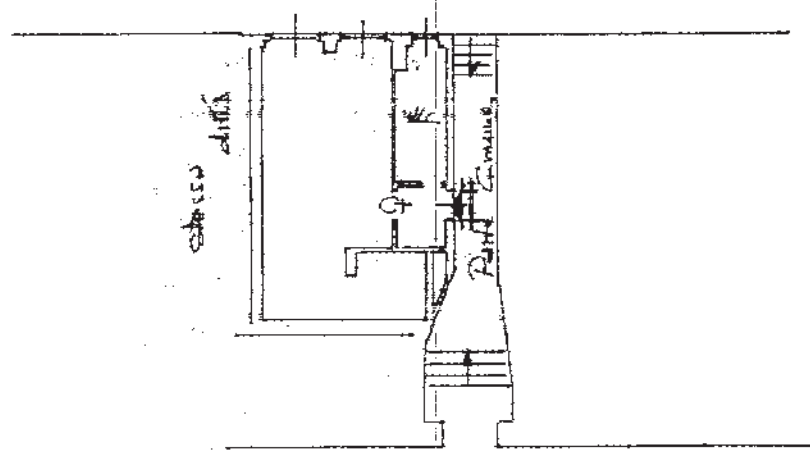

Strada Simonetta

ORIENTAMENTO

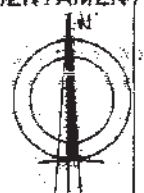

SCALA DI 1:200

-82-

Catasto dei Fabbricati - Situazione al 29/08/2015 - Comune di MILANO (F205) - Foglio: 221 - Particella: 49 - Subalterno: 1 - STRADA DELLA SIMONETTA n. 2 piano 1-82

Dichiarazione di N.C.

Denuncia di variazione

Ultima planimetria in atti

Data presentazione: 15/03/1991 - Data: 29/08/2015 - n. T20816 - Richiedente: NRDVCN65A61F839C

Totale schede: 1 - Formato di acquisizione: A4(210x297) - n. sub: 1

Compilate dal DOTT. A. PALLIESTO
(Titolo, cognome e nome)

DANILO PENNELLI

Iscritto all'albo de CA. ARCHITETTI
NOVERA

Firma [Signature]

RISERVATO ALL'UFFICIO

15 MAR 2011 05513

Interr. 01